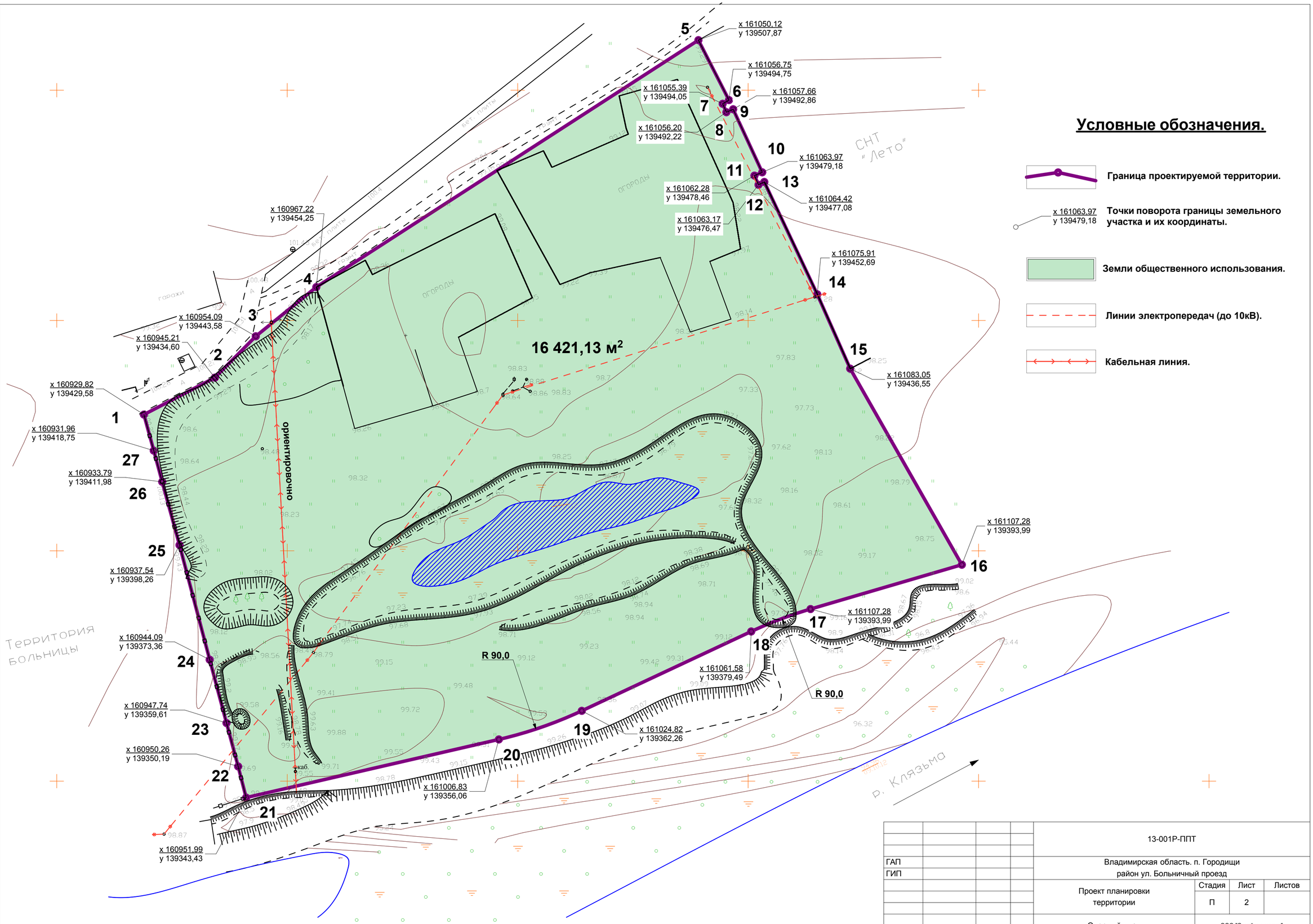


Условные обозначения.

- Граница проектируемой территории.
- x 161063,97 y 139479,18 — Точки поворота границы земельного участка и их координаты.
- Земли общественного использования.
- Линии электропередач (до 10кВ).
- Кабельная линия.

				13-001Р-ППТ
ГАП				Владимирская область. п. Городищи район ул. Больничный проезд
ГИП				Проект планировки территории — Стадия: П; Лист: 2; Листов:
Проект	Богомолов			Опорный план — ООО "Стройиндустрия"

СОГЛАСОВАНО:

Взамен инв. N

Подпись и дата

Инв. N подл.